

FOTO 1
Vista Fachada Frontal



FOTO 2
Vista Fachada Posterior



FOTO 3
Vista Interior Aula

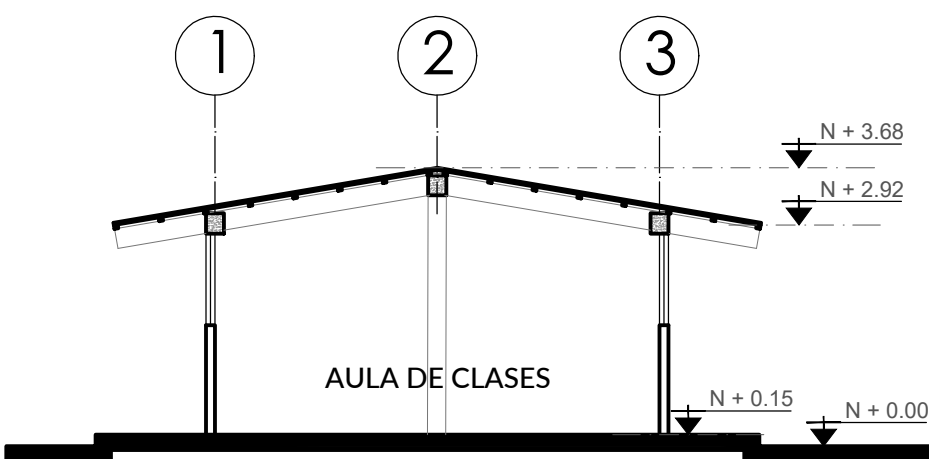
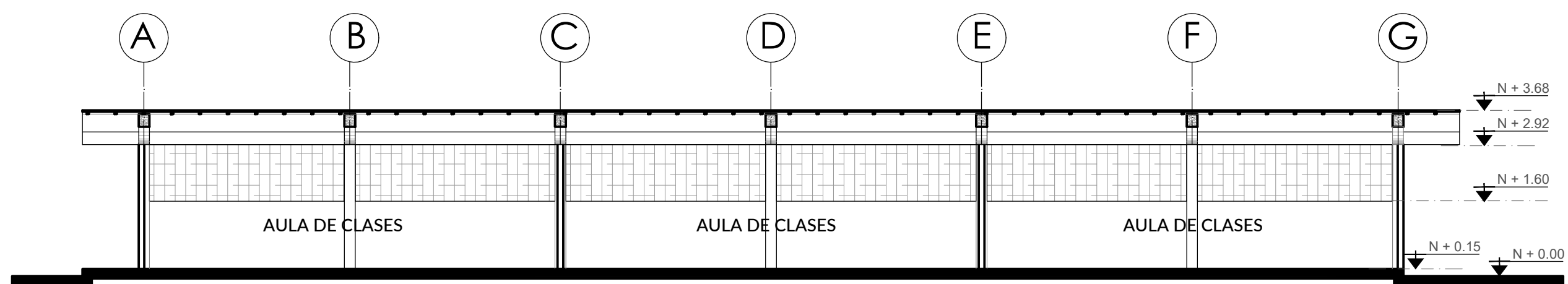
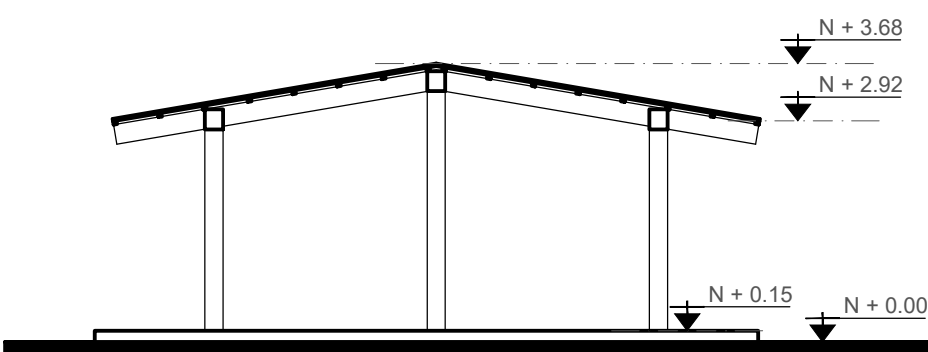
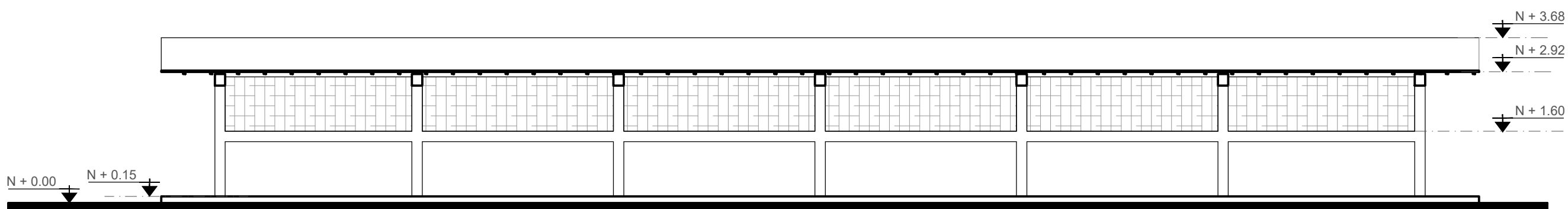
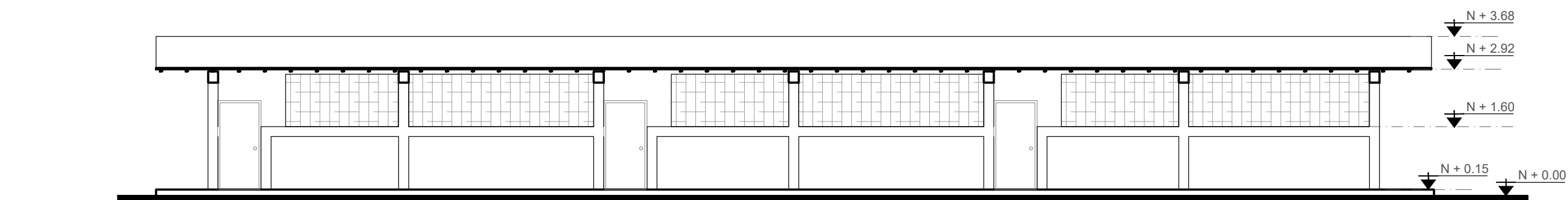

ANÁLISIS ARQUITECTÓNICO - RESUMEN DIAGNÓSTICO																						
N° CONST	CÓDIGO	ACTIVIDAD BLOQUE	PROS				MAMPOSTERÍA			VENTANAS			PUERTAS		CIELO RASO		ESTRUCTURA	ACONDICIONAMIENTO	ÁREAS	%	OBSERVACIONES	
			CEMENTO	HORMIGÓN ALISADO	CERÁMICA	OTROS	BLOQUE	LADRILLO	OTRO	ALUMINIO	HERRO	PROTECCIÓN DE HERRO	MADERA	HERRO / OTROS	ENUCIDO	CIELO FALSO	SIN RECUBRIMIENTO	HORMIGÓN METÁLICO	ELECTRICO	NATURAL / VENTILADOR		ÁREA CONSTRUIDA
UNIDAD EDUCATIVA QUEVEDO																						
15	BL15-AU	AULAS DE CLASE (3)																		165.42	80.00%	CUBIERTA INTERVENCIÓN

SIMBOLOGÍA

- CAMINERÍA EXTERIOR DE CONCRETO
- CAMINERÍA EXTERIOR DE LASTRE O TIERRA
- CAMINERÍA EXTERIOR DE CESPED NATURAL

MINISTERIO DE EDUCACIÓN



RESPONSABLES:

ARQ. NELSON CAMPOS VINUEZA
DIRECTOR DE PROYECTO
EMPRESA CONSULTORA S.A.

ING. HERNÁN ERAZO
ADMINISTRADOR DE CONTRATO
#BIRF-8542-SBCC-CF-2018-030

ARQ. MARCELO BARROS
ARQUITECTO DISEÑADOR
EMPRESA CONSULTORA S.A.

ARQ. MAURICIO NIETO
ESPECIALISTA ARQUITECTÓNICO
MINEDUC

ESQUEMA DEL PROYECTO:

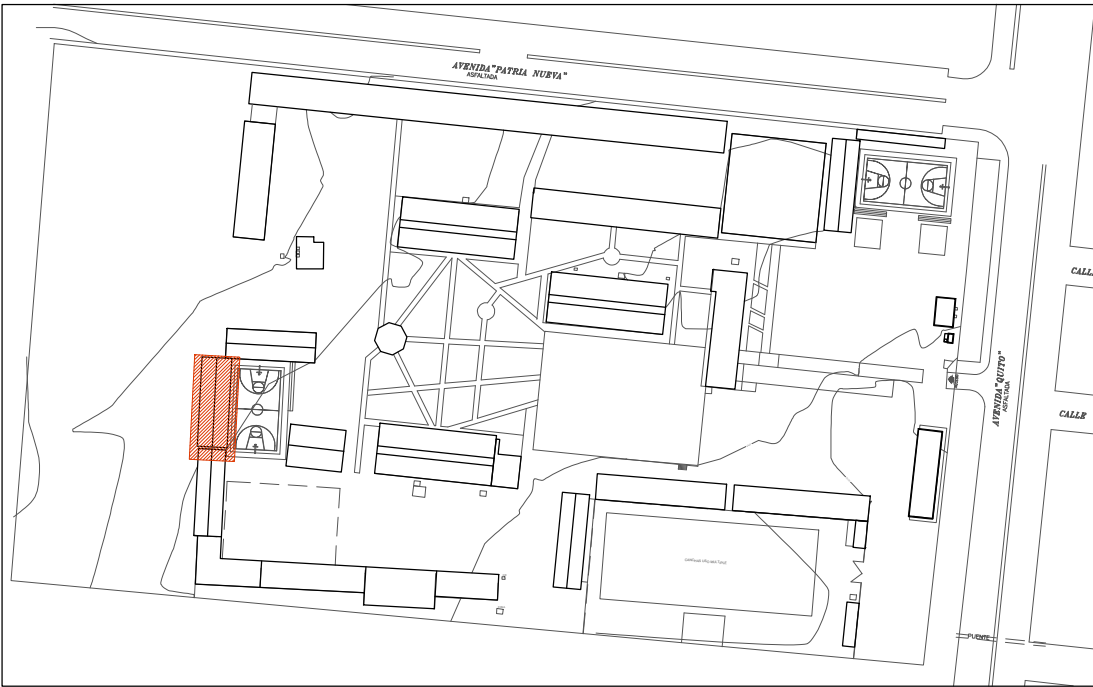

PROYECTO:

BIRF-8542-SBCC-CF-2018-030

CONSULTORÍA "INTERVENCIÓN EN LA INFRAESTRUCTURA EXISTENTE Y PROPUESTA PARA LA REPOTENCIACIÓN DE LA UNIDAD EDUCATIVA NICOLÁS INFANTE DÍAZ, UBICADA EN EL CANTÓN QUEVEDO PROVINCIA DE LOS RÍOS Y UNIDAD EDUCATIVA QUEVEDO UBICADA EN EL CANTÓN QUEVEDO PROVINCIA DE LOS RÍOS."

UNIDAD EDUCATIVA:

UNIDAD EDUCATIVA QUEVEDO

CANTÓN:

QUEVEDO

PROVINCIA:

LOS RÍOS

CONTIENE:

PLANOS ARQUITECTÓNICOS

PLANTAS, CORTES Y FACHADAS BL15-AU

ESCALA:

INDICADAS

FECHA:

2019

LÁMINA N.º

A-22

SELLOS MUNICIPALES: